

Première connexion à EduConnect ?

Suivez le guide!



Rendez-vous sur le portail
EduConnect



Cliquer sur le profil
Responsable élève



OU



Cliquer sur "Je n'ai pas
de compte" pour
s'inscrire par SMS

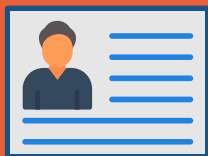

Confirmer son identité



Renseigner son
numéro de
téléphone
portable



Saisir le code de
sécurité reçu par SMS



Saisir les informations des
enfants rattachés à son
compte

Choisir un mot de
passe



Le compte est activé



**VOUS POUVEZ
DÉSORMAIS ACCÉDER
AUX SERVICES DE
SCOLARITÉ EN LIGNE
ET VOUS CONNECTER À
L'ENT !**